

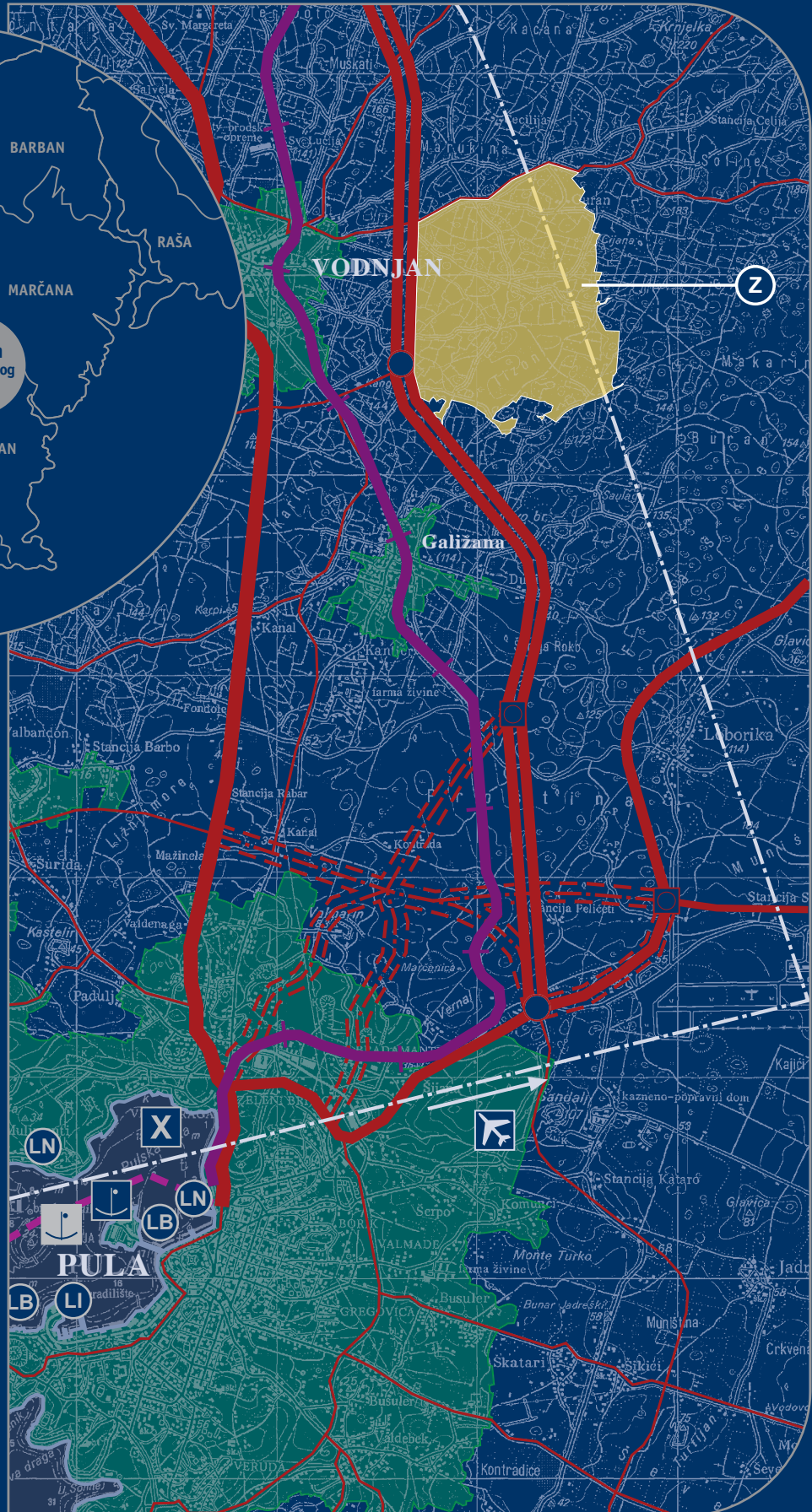

PODUZETNIČKE
ZONE ISTRE

Tisoni

ISTARSKA ŽUPANIJA
GRAD VODNAN



POSLOVNI PARK TISON

Prostorna regulacija	
Prostorni plan iz 2007. godine	
Sadašnja površina	396,6 ha
Prometna povezanost istarski "Y"	100 m
Državna prometnica Pula-Vodnjan	1,5 km
Međunarodna zračna luka Pula	8 km

LEGENDA:

-  POSLOVNI PARK TISON
-  KORIDOR ŽUPANIJSKIH CESTA U ISTRAŽIVANJU
-  DRŽAVNA PROMETNICA
-  DRŽAVNA AUTOCESTA (istarski "Y")
-  ŽELJEZNIČKA PRUGA
-  RASKRŠJE CESTA U DVIJE RAZINE U ISTRAŽIVANJU
-  RASKRŠJE CESTA U DVIJE RAZINE
-  NAUTIČKI TURIZAM
-  BRODOGRADILIŠTE
-  INDUSTRIJA
-  MEĐUNARODNI PLOVNI PUT
-  MORSKA LUKA ŽUPANIJSKOG ZNAČAJA
-  MORSKA LUKA OSOBITOG MEĐUNARODNOG GOSPODARSKOG ZNAČAJA
-  GRANIČNI POMORSKI PRIJELAZ
-  MEĐUNARODNA ZRAČNA LUKA ZA MEĐUNARODNI ZRAČNI PROMET
-  MEĐUNARODNI ZRAČNI PUT



KONTAKT:
Istarska razvojna agencija (IDA) d.o.o.
Mletačka 12/IV, 52100 Pula, Hrvatska
Tel: +385 52 38 19 00 Fax: +385 52 38 19 05
<http://www.ida.hr> e-mail: ida-uprava@ida.hr

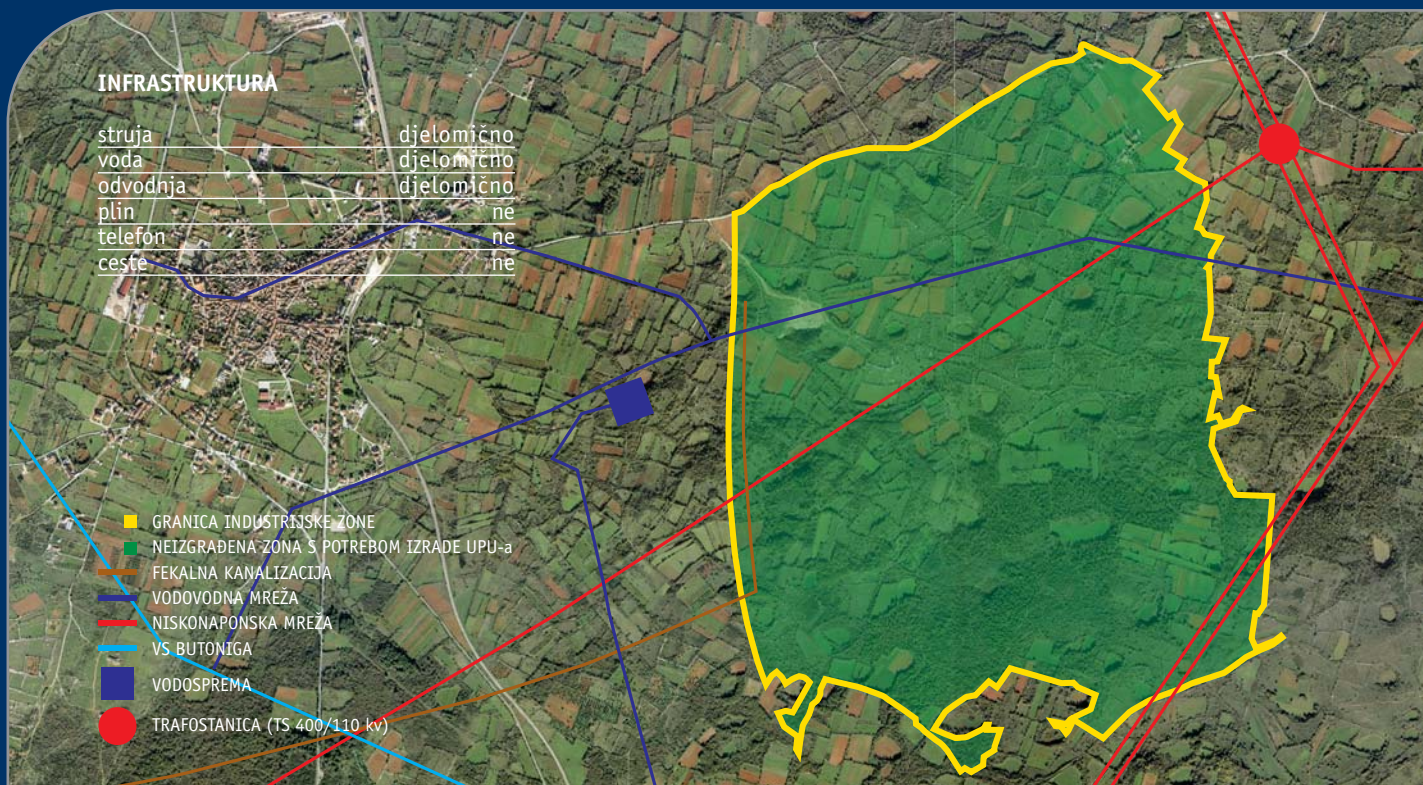

OPERATIVNI TROŠKOVI

KOMUNALNI DOPRINOS: 80 kn/m³

PRIKLJUČAK NA SUSTAV OPSKRBE PITKOM VODOM:

Odluka o izmjenama i dopunama Odluke o uvjetima priključenja na sustav opskrbe pitkom vodom (Službene novine Grada Vodnjana 03/07.)
Članak 3.

4) Naknada za priključenje po pojedinom priključku vode za ostale namjene za ugovoreno opterećenje po jedinici mjere l/s određuje se primjenom sljedećih obračunskih vrijednosti:

- do jedne l/s primjenom obračunske vrijednosti od 17.000,00 kuna po jedinici mjere l/s,
- na razliku od jedne l/s do 2,5 l/s primjenom obračunske vrijednosti od 26.000,00 kuna po jedinici mjere l/s,
- na razliku od 2,5 l/s do 5 l/s primjenom obračunske vrijednosti od 52.000,00 kuna po jedinici mjere l/s,
- na razliku od 5 l/s do 10 l/s primjenom obračunske vrijednosti od 78.000,00 kuna po jedinici mjere l/s,
- na razliku preko 10 l/s primjenom obračunske vrijednosti od 104.000,00 kuna po jedinici mjere l/s.

5) Naknada iz stavka 4. ovog članka ne može iznositi manje od 5.100,00 kuna po priključku vode.

PRIKLJUČAK NA SUSTAV ZA ODVODNJU OTPADNIH VODA: 1 m² BRP=60,00 kn

PRIKLJUČAK NA EL. ENERGIJU: 1.600,00 kn/kW (HEP d.d.)

POVLASTICE ZA PODUZETNIKE U ZONI:

Grad Vodnjan

- za proizvodne pogone (hale) iznad visine od 3,5 m komunalni doprinos se ne obračunava, komunalni doprinos se plaća do navedene unutarnje visine prostora
- razni programi poticanja razvoja poduzetništva: subvencioniranje kamata na kredite poduzetnika na području Grada Vodnjana

KONTAKT:

GRAD VODNJAN

Trgovačka 2, 52215 Vodnjan

Tel:+385 52 51 15 22 Fax: +385 52 51 13 26

www.vodnjan.hr

Kontakt osoba: Kristina Buršić
kristina.bursic@vodnjan.hr



POSLOVNI SUBJEKTI U ZONI (PLANIRANO):

ISTARSKI VELESAJAM

AQUAMANIA

Zabavni vodeni park



VODNJAN

Grad s 5.757 stanovnika (prema popisu stanovništva iz 2001. godine). Smješten u jugozapadnom dijelu Istre, na sjecištu državnih cesta Buje - Pula, Rijeka - Pazin - Pula, županijskih cesta Vodnjan - Fažana, Vodnjan - Galijana te uz željeznicu Divača - Pula. Poznat po izvrsnim vinima i cijenjenom maslinovom ulju te župnoj crkvi sv. Blaža u kojoj se čuvaju brojne relikvije i tijela svetaca. Pod ingerencijom Grada dijele dvije poduzetničke zone - Tison i Galijana.